DH7001 □□□□ □□□ □□□□□□ □□ □□□□□□ □□□□ TCP □□□□□□□□□ □□□□□□□□ □□□□□□ □□□□ □□□ □□□□ □□□□ □□ □□□□□ □□□□ □□□ □□□ □ □□□□□□ □□□□ □□□ □□□□□□ □□□□ □□□□□ □□□□□□ □□□□ □□□□□ □□□□□□□□ □□□□ □□□□□□ □□□□□□□□□□ □□□ .□□□□□ □□□□ □□□ □□□ □□□□□□ □□ □□□□□□ □□□ □□□□□□ □□□□□□ □□□□ □□□□□ □□□□□□ □□□□ □□□□ □□□□□□ □□□□ □□ .□□□□□□ □□□□□□ □□□□□□ □□□□□□□□□ □□□ □□□□□□ □□□□□ □□ □□□□□□□ □□□□□□□□ □□□ □□□ □ □□□□□□ □□□ □□□□□□ □□□□□□□□ □□□□□ □□□ □□□□□□ □□□□□ □□□□ □□□□ □□□□.

□□□□□□	□□□□ □□□□□□ □□□□ □□□	□□□□ □□□□□□ (2) □□□□□ □□□□□	□□□□ □□□□□□ (4) □□□□□ □□□□□
□□□□□□	DH-7001	DH-7002	DH-7004
□□□□□□□□□□	TCP / IP 10M / 100M adaotive	TCP / IP 10M / 100M adaotive	TCP / IP 10M / 100M adaotive
□□□	□ □□□□□ 1 □□□ □□□□□□□□ □□ □□□□□□□ □□□ □□□□□□□ □ □□□□□ □□□□□ □□□□ □□ □□□□□□ □□□□□ □□□□ □□ □□□□□□ □□ □□ □□□□□ □□ □□□□□□□ □□□□□	□□□□□□□ □ □□□□□ 2 □□□□□□□ □□ □□□□□ □□ □□□□□□□ □□□ □□ □ □□□□□ □□□□□ □□□□ □□□□□ □□□□□ □□□□ □□ □□□□□□ □□ □□ □□□□□ □□ □□□□□□□	□□□□□□□ □ □□□□□ 4 □□□□□□□ □□□□□ □□□□ □□ □□□□□ □□□ □□□□□ □□ □□□□□□□ □ □□□□□□□ □□ □□□□ □□
□□□□□□ □□□□ □□□	160 106mm *	160 106mm *	160 106mm *
□□□□□□ □□□	273 * 228 * 65mm □		
□□□□□□ □□□□	12VDC 4-7A		
□□□□ □□ □□□□□□ □□□□□□□ □□□□□□□□ □□□□□	100 □□ □□□ma		
□□□□□□ □□ □□□□□□□ □□□□□	□□□□□□□□ □□□ .□□□□□□ □□□□□□□□ □□ □□□□□□ □□□□□□□□ □□□□) 26 □□□□□ □ hid □ em □ □ mifare □□□ □□□□)		
□□□□□□ □□□□	2 □□□□ □□□□□□□ □□□□	4 □□□□ □□□□□□□ □□□□	4 □□□□ □□□□□□□ □□□□
□□□□□ □□□□□ □□□□□	1 □□□	2 □□□	4 □□□

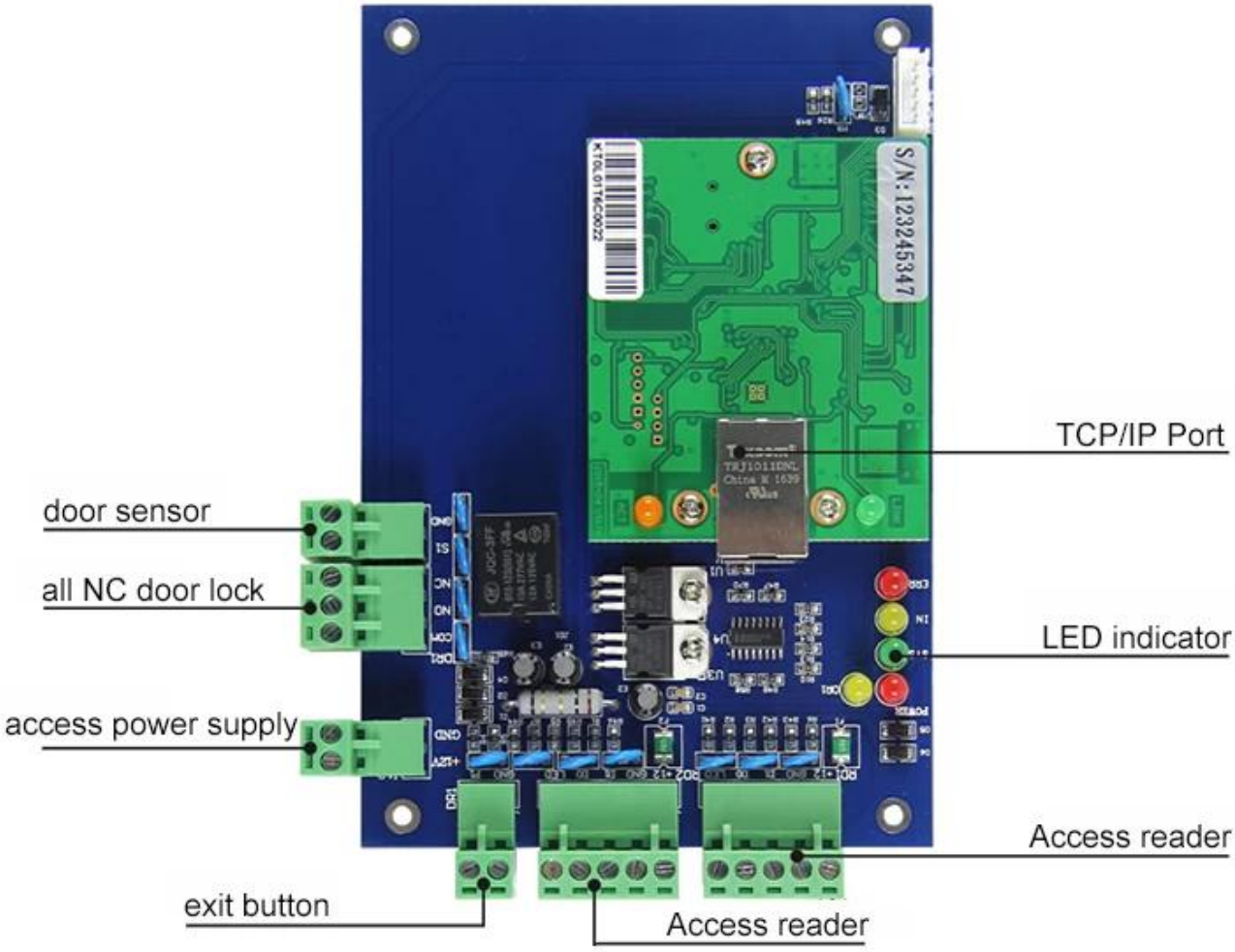

:□□□□□□□□□

□□□□□ □□□ □□□□□ □□□ □ TCP / IP .□□□□□□ □□□□ □□□ □□□□□□□□□□ □□ □□□□□□□ □□□□□□□□ □□□□□□ □ □□□□□□□□□□ □□□ LAN □ .□□□□□□□□□□ □□□□□□ □□□□□□ □□□ □□ □□□□□□

□□□□□ □□□□□□ □□□ □□□□□□ □□□ □□□□ □ □□□□□□□ □□□□□□□ □□□□□□ □□ □□□□□□ □□□□ □□ □□□□□□□□□□

.□□□□□ □□ □□□□ □□□□□ □□□ □□□□□□ □□□□ □□□□□□□ □□□□□□□ □□□□□□

□□□□□ □□□□□□ □□ □□□ □□ □□ □□□□□□ □□□□ □□□□□□□□□□ □□□□□□□□ □□□□□ □□□□□ □□□□ □□ □□□□□□ □□□□□□ □□□ □□□□□□□□ Wiegand .□□□□□ □□ □□□□□□□□□ □□□□□□□□

□□□ □□□□□□ □□□□□ □□□ □□ □□□□□□ □□□□□ □□□ □□□□□□□□ □□□□ □□ □□□□□□ □□□□□□ □□□ □□□□□□□ □□□□ □□ .□□□□□□□

.□□□□□□□□□□□□ □□□□□□□ □□ □□□□□□□ □□□□□□□ □□ □□□□□□□ □□□□□□□ □□□□□□□ □□□□□□□□ □□□□□ □□□□□

□□□□ □□□□ □□□□□□□□ □□□□□□□□□□□□ □□□ □□ □□□□□□□□ □□□□□□□□□□ □□□□□□ □□□□□□ :□□□□ □□ □□□□ □□□□□ □□□□ □□□□□□□□ □□□□□□□□ □□□ □□□□□□□□ □□□□□ □□□□ □□□□□□□□ □□□□□□□□□□□□□□□ □□□□ □ □□□□□□□□ □□□□□ □□□□□□ □□□□□□□ □□□□□□□□□□□□□.

01 TCP/IP port

02 LED indicator

03 Fix wires by screws

04 Original components

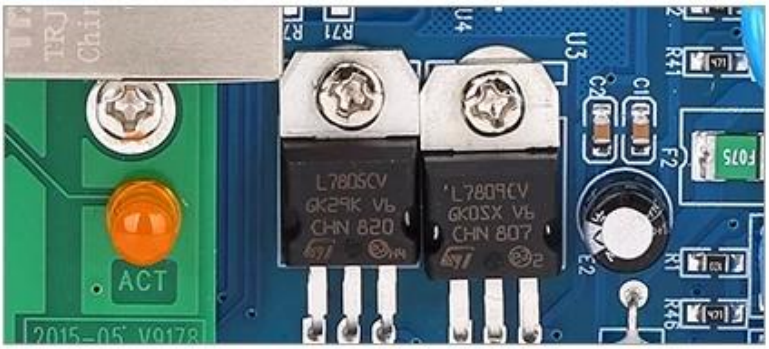

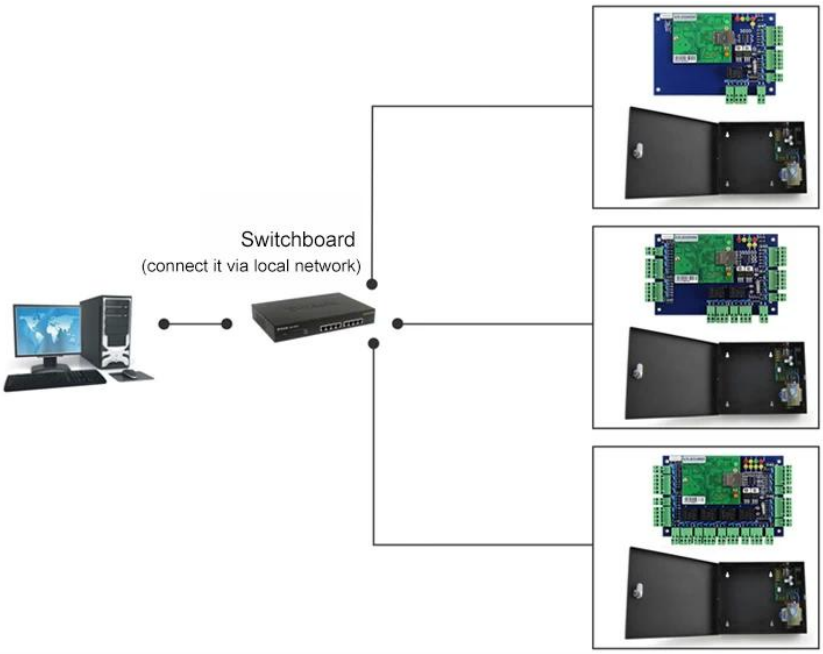

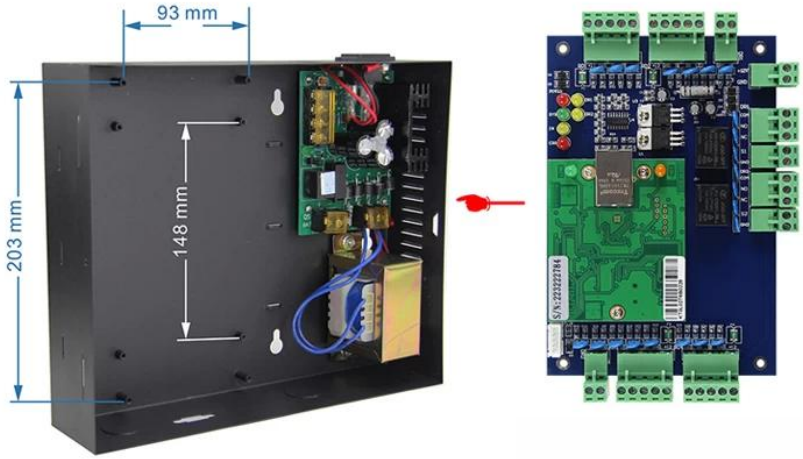

Kindly remind:

All network control board must configure with access power supply.
1 board for 1 power supply

RFID Reader | Exit Button | Electric Lock | Power Supply | Alarm and Fire Control Expansion Panel | Alarm

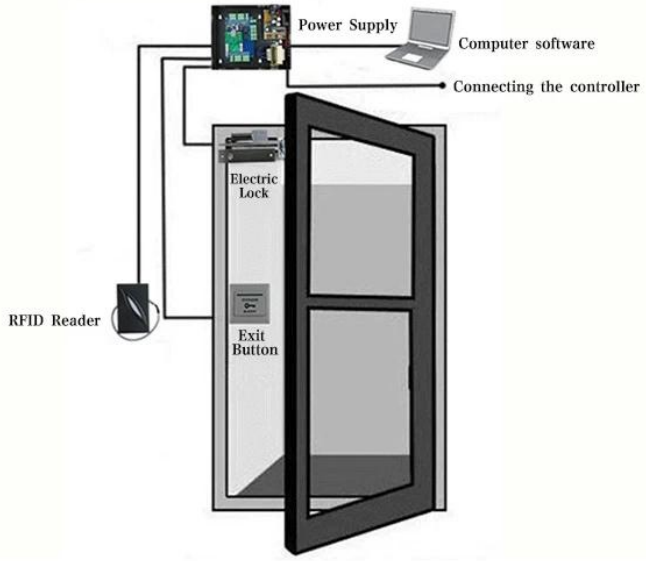

[illegible]

[illegible] .[illegible] [illegible] [illegible] [